MYSTERY THRILLER POSSESSED SEASON 3

DEMONIAC

DEMONIAC
1. OLEH HANTU; IBLIS; KEGILAAN, KEKEJIAN
2. ORANG YANG KESURUPAN; ORANG GILA; SINTING

STORY - HOORESSHA
ARTWORK - HONGTAE KIM

ASSISTANT - DAEHYEONG LEE

EPISODE 21

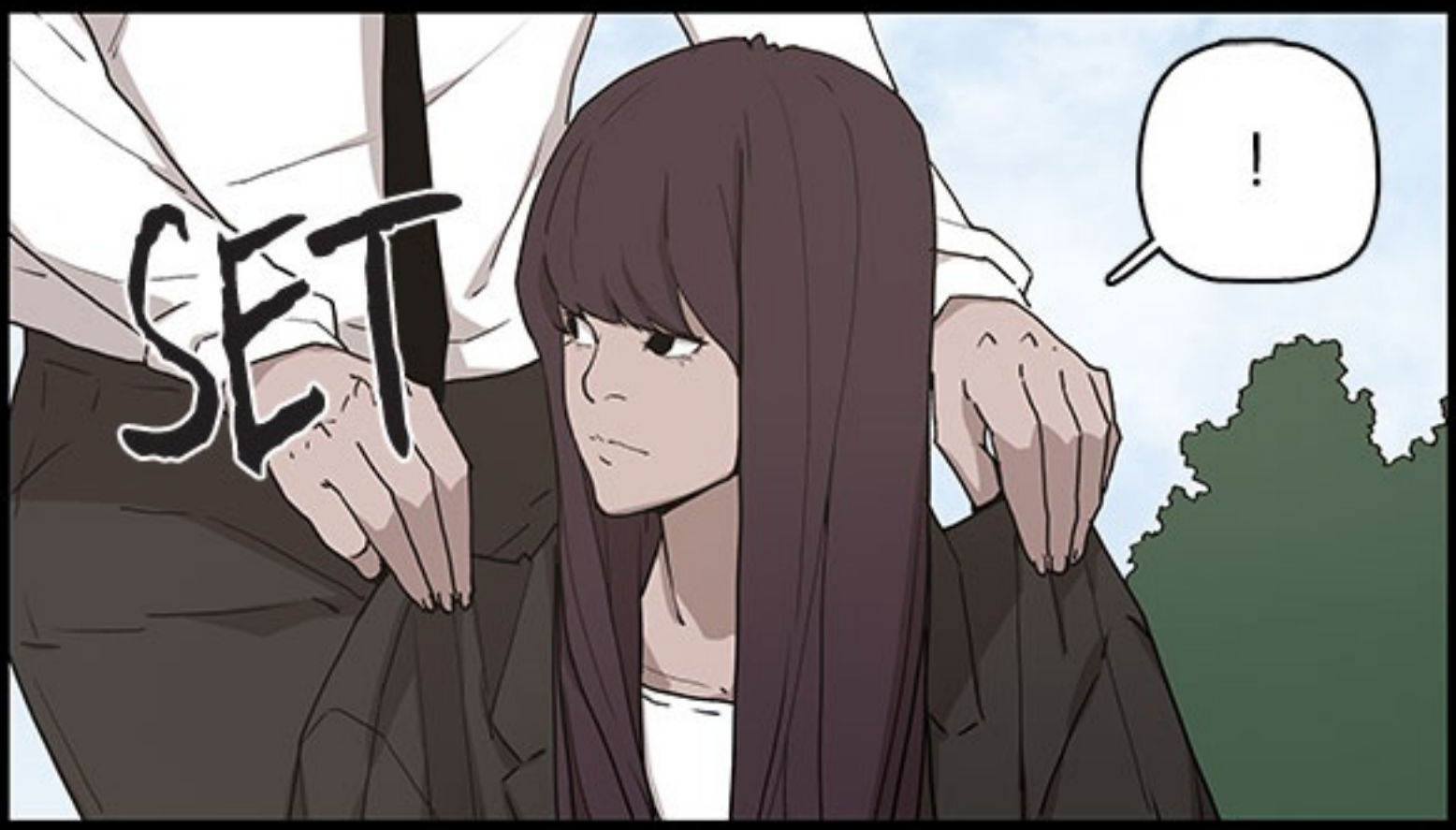
SET
!

BASAH KUYUP BANGET. HANTU AIR YA... ADA-ADA SAJA.

NGOMONG-NGOMONG SAYA NGGAK PERNAH MELIHAT ANDA?
AKU ANGELO.

KAU SEPERTINYA SEORANG EXORCIST YA...
ENTAH GIMANA SEPERTINYA KITA PUNYA KERJAAN YANG SAMA.
BARU KETEMU BICARANYA UDAH KASUAL YA.

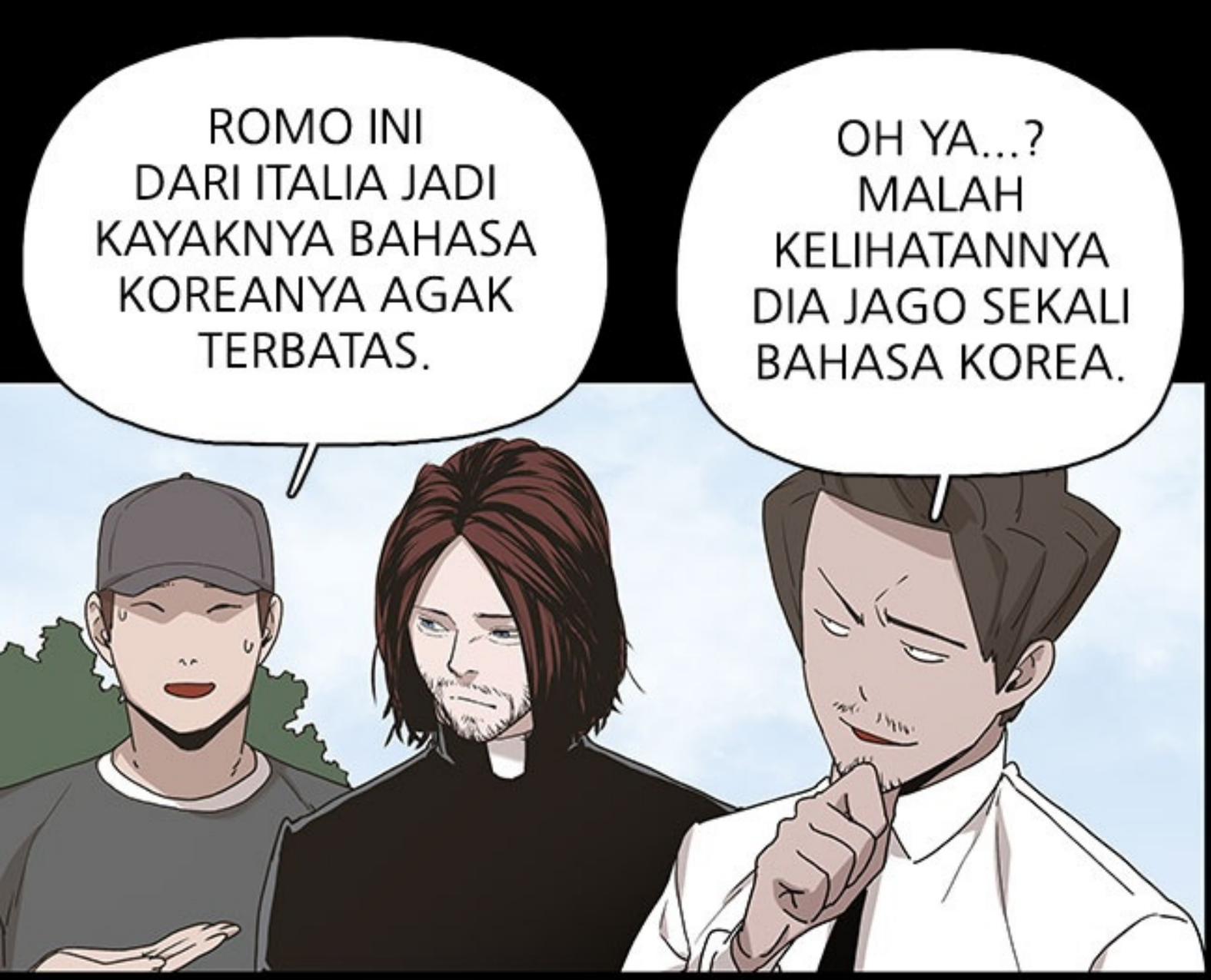
ROMO INI DARI ITALIA JADI KAYAKNYA BAHASA KOREANYA AGAK TERBATAS.
OH YA...? MALAH KELIHATANNYA DIA JAGO SEKALI BAHASA KOREA.

KALAU ROMO BERARTI...

KAU PENGIKUT TUHAN DOMBA-DOMBA ITU KAN? APA ROH-ROH RENDAHAN ITU JUGA KAU YANG MEMBUAT MEREKA KE SINI?

SUARA INI...!

MELIHAT SUARAMU BERUBAH, SEPERTINYA KAU PUNYA KEBERADAAN LAIN DI TUBUHMU YA? APA KITA PERNAH BERTEMU SEBELUMNYA?
TUH KAN, KOREANYA JAGO

BERANINYA MEMBANDINGKAN AKU DENGAN ROH JAHAT RENDAHAN. MAU KUIKAT?
OH... KAU YANG ADA DI DALAM TUBUH INBAE WAKTU ITU YA...

KAKAK CARA NGOMONGNYA JADI BERUBAH-UBAH OTOMATIS BEGITU YA? HEBAT! KAYAK LAGI NONTON ACARA STAND UP...
BARU BEBERAPA HARI AKU SAMPAI DI KOREA UDAH BANYAK TERJADI HAL-HAL YANG MENARIK...

KENAPA KAU MENOLONGKU?

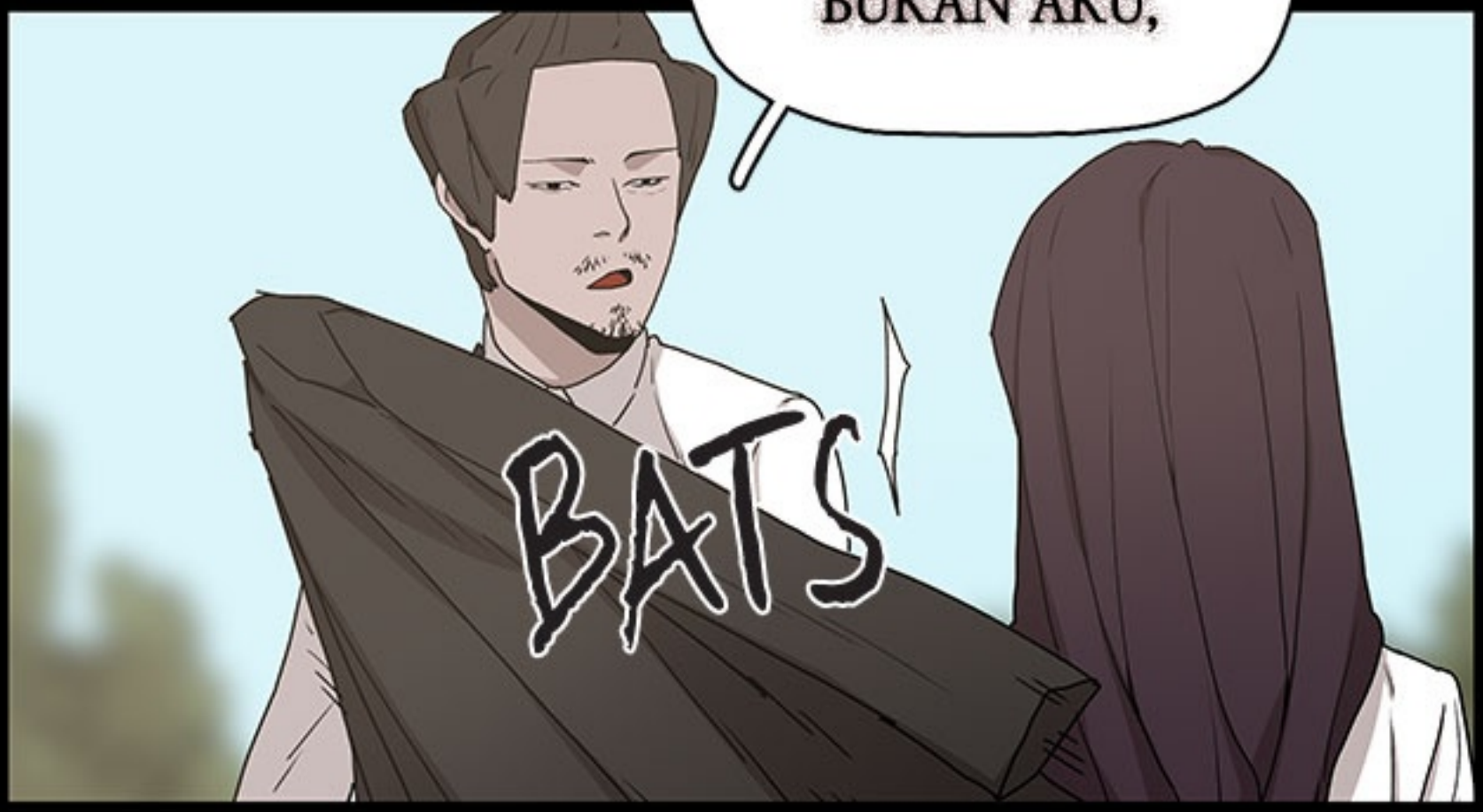
YANG MENOLONGMU BUKAN AKU,
BATS!

ITU TINDAKAN SEWENANG-WENANGNYA DOKTOR CHEON

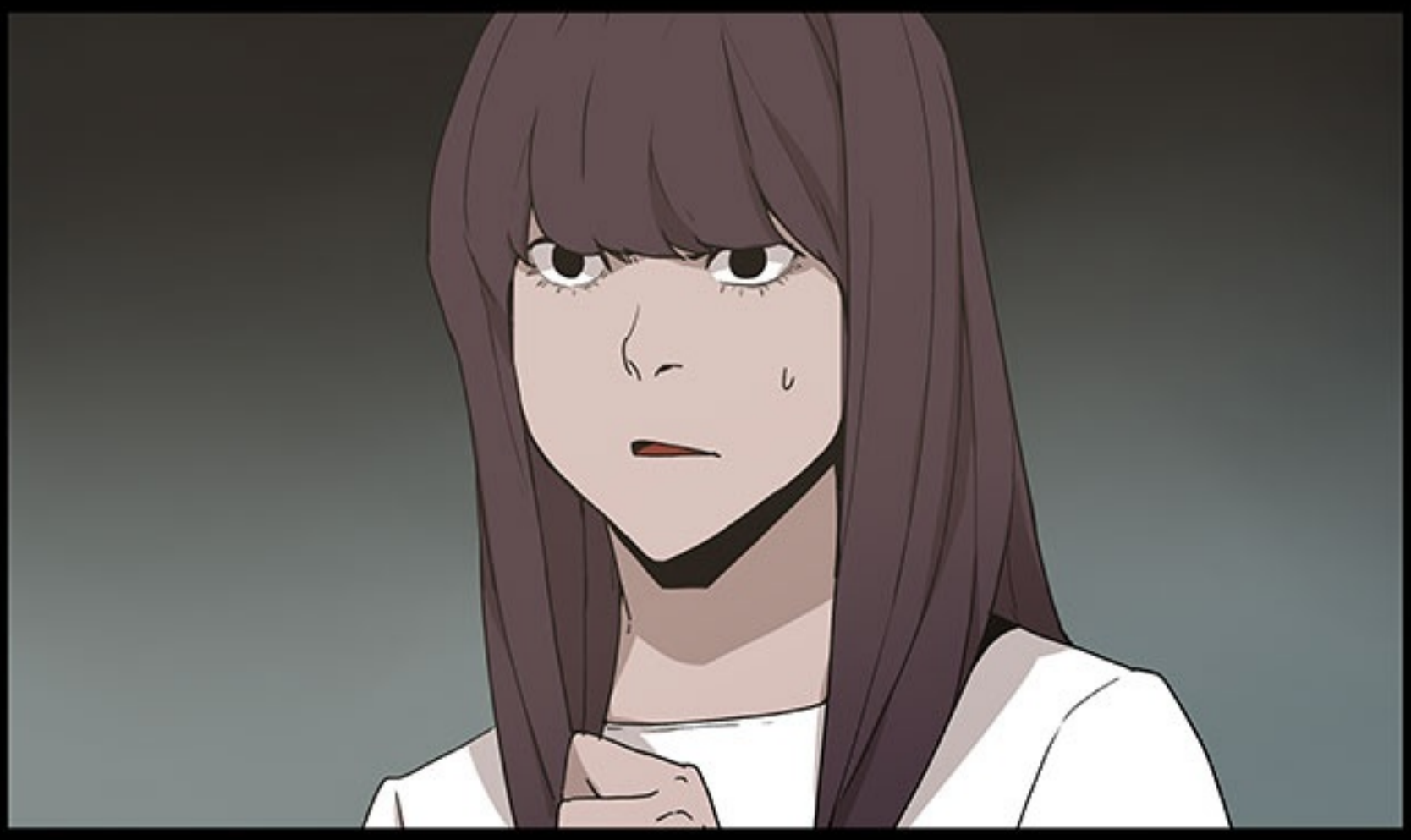

WAAH, KAU MEMANGGILKU DOKTOR CHEON LOH, BUKAN BANYA.
KALAU KAU MELAKUKAN TINDAKAN YANG MELAWAN KEHENDAKKU, AKAN KUPANGGIL KAU DOKTOR CHEON

TENANG SAJA. KAU AKAN SEGERA MENJADI BANYAKU. SEIRING WAKTU BERLALU, PERLAHAN-LAHAN KITA AKAN MENJADI SATU

GIMANA PUN JUGA, TERIMA KASIH SUDAH MENOLONG KAMI
LENGAH SEDIKIT BISA-BISA MAMPUS KITA SAMA HANTU AIR

*T/N NAWABARI ADALAH ISTILAH DARI BAHASA JEPANG YANG DALAM BAHASA KOREA DIGUNAKAN UNTUK MENYEBUT SEBUAH AREA ATAU RUANG YANG DITEMPATI ATAU DIHUNI.

NAWABARI? TERDENGAR SEPERTI BAHASA KOREA TAPI KONSONANNYA BERBEDA

OH... BUKAN, ITU MAKSUDNYA SEPERTI SEBUAH RUANG MILIK MEREKA SENDIRI.

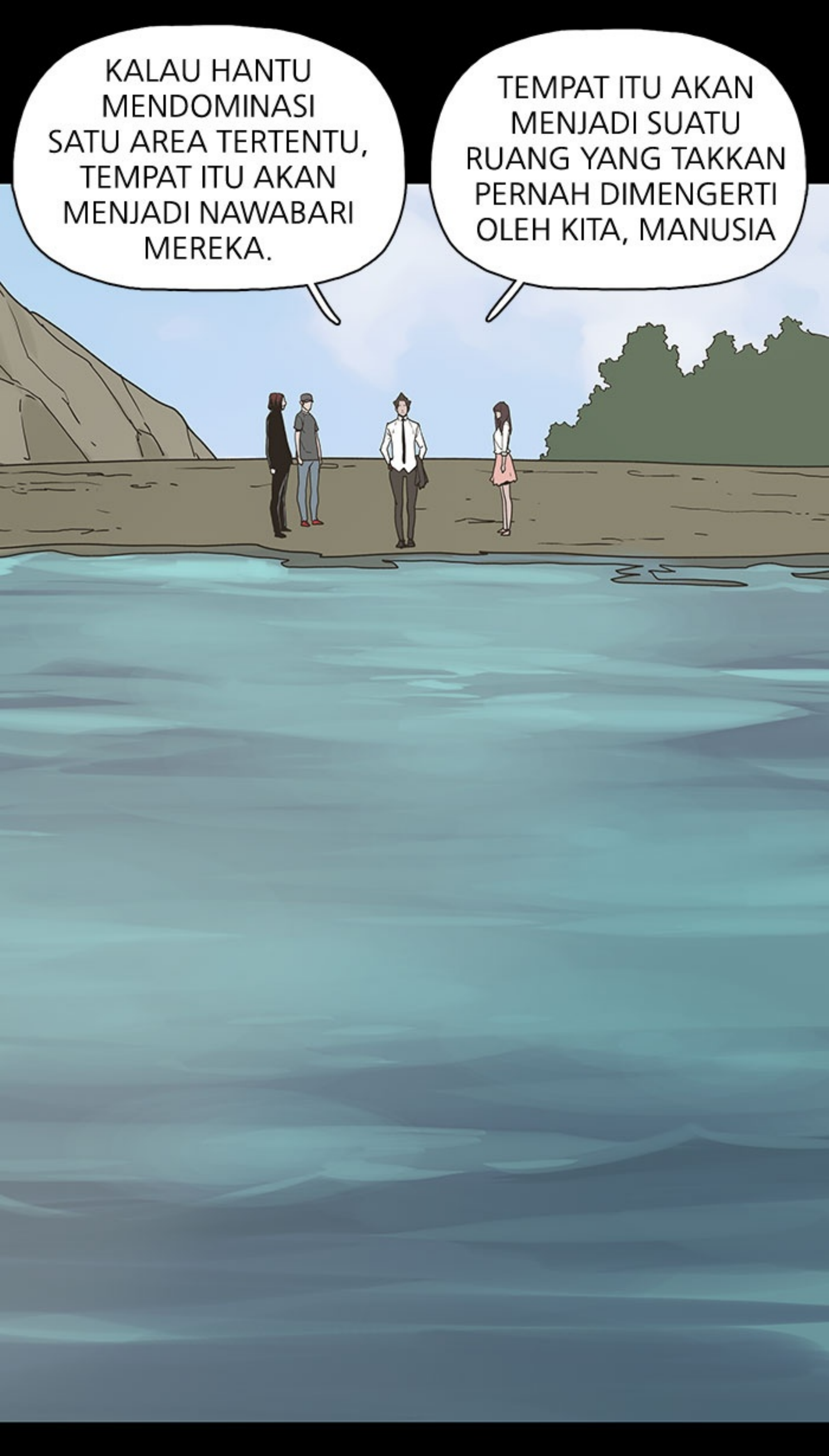
KALAU HANTU MENDOMINASI SATU AREA TERTENTU, TEMPAT ITU AKAN MENJADI NAWABARI MEREKA.
TEMPAT ITU AKAN MENJADI SUATU RUANG YANG TAKKAN PERNAH DIMENGERTI OLEH KITA, MANUSIA

INGAT GUNUNG JIRI KAN?
SEGALA KEHARMONISAN DI TEMPAT ITU TERGANGGU KARENA PENGHUNINYA

DENGAN KATA LAIN, WADUK INI ADALAH GEHENNA PARA HANTU AIR ITU YA?

APA?
GEHENNA?

PARA DEMONIAC YANG KUBURU INI JUGA MEMBUAT TEMPAT SEPERTI ITU
IBLIS-IBLIS YANG KABUR DARI ITALIA ITU DATANG KE NEGARA KALIAN UNTUK MEMBUAT SEBUAH SARANG BAGI MEREKA..

SEPERTINYA AKU PERNAH DENGAR NAMA GEHENNA DARI ALKITAB
JADI MAKSUDMU MEREKA MEMBUAT NERAKA?

DI DALAM PERJANJIAN LAMA, GEHENNA MAKSUDNYA ADALAH 'TEMPAT TINGGAL ORANG-ORANG YANG DIBUANG OLEH TUHAN'.
BAGI ORANG-ORANG KRISTIANI TEMPAT YANG DIBUANG OLEH TUHAN ITU DISEBUT NERAKA

TAPI IRONISNYA, BAGI PARA DEMONIAC YANG TIDAK PERCAYA TUHAN, TEMPAT ITU..

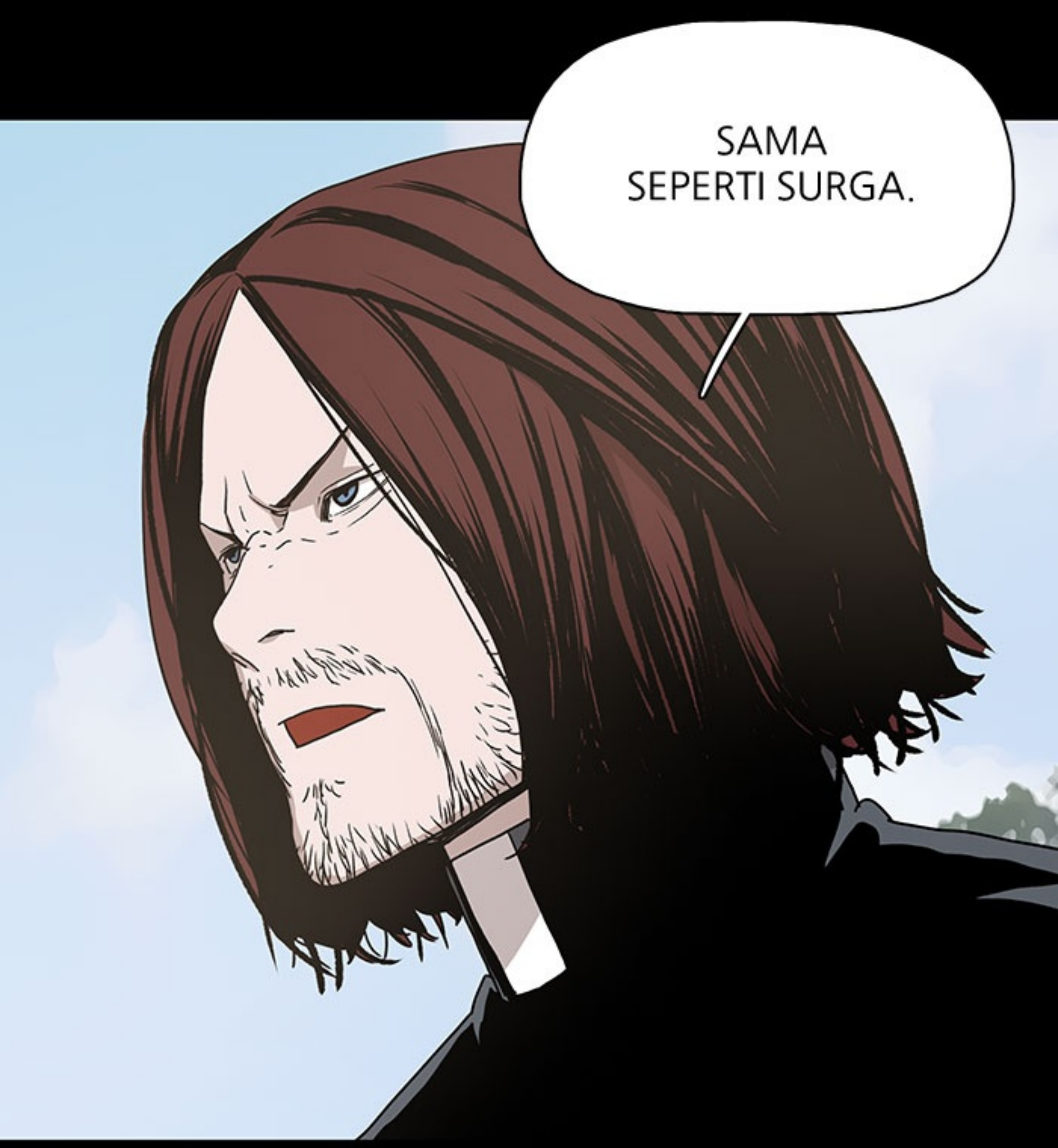
SAMA
SEPERTI SURGA.

BAA~

..GUS!

CTAK

KALAU GITU ROMO SILAKAN BERBURU IBLIS SANA. AYO KITA PULANG, YUKYOUNG

KITA HARUS MENOLONG PEREMPUAN ITU!

KALAU KAU TERUS MELIBATKAN DIRI LEBIH DARI INI, KAU BAKAL TERKENA MUSIBAH YANG LEBIH PARAH LAGI DIBANDING HANTU AIR LOH

PLAK

!

DOKTOR CHEON JUGA TAHU KAN. PEREMPUAN ITU JUGA KORBAN ROH JAHAT SAMA SEPERTI AKU

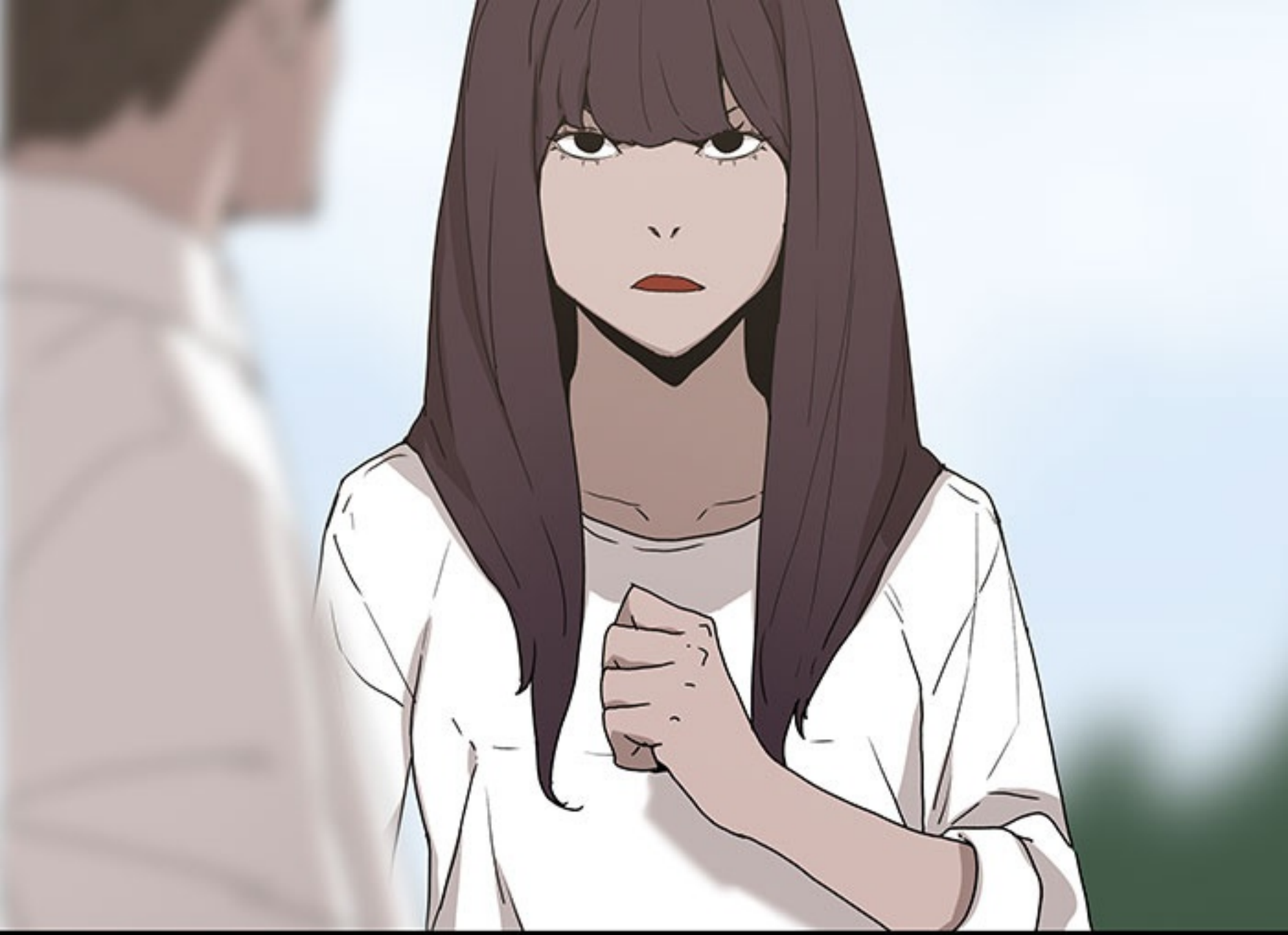

"PEREMPUAN" ITU MAKSUDNYA LILITH YA?
APA LAGI LILITH ITU?

SANDERA YANG DITAHAN OLEH IBLIS. DENGAN ADANYA LILITH, GEHENNA MEREKA BISA MENJADI SEMPURNA

IYA, TERSERAH. TOH TIDAK ADA HUBUNGANNYA DENGANKU. BIARKAN SAJA
MAYAGO, WALAUPUN INI CUMA UNTUK MENJAGA JANJIKU PADAMU, KITA HARUS TETAP MENOLONGNYA!

JANJINYA BATAL SAJA.
LAGIPULA KALAUPUN KAU BERHASIL MENOLONG DIA DARI PARA IBLIS ITU, KAU TAKKAN BISA MENOLONG KAKEKNYA DOKTOR CHEON

KARENA SEBELUM KAU BERHASIL MELAKSANAKAN MISIMU, AKU UDAH MENOLONGMU. JADI SAMA SAJA KAU MALAH BERUTANG NYAWA PADAKU

YANG MENOLONGKU KAN BUKAN KAU, TAPI DOKTOR CHEON

SAMA SAJA. KAMI INI ADALAH SATU TUBUH. DIA ITU ADALAH AKU DAN AKU ADALAH DIA

BAIKLAH,
TIDAK MASALAH.
AKU TETAP AKAN
MENOLONG LILITH
WALAUPUN BUKAN
KARENA BERJANJI
PADAMU

TAPI TERIMA KASIH SUDAH MENOLONG AKU, DOKTOR CHEON. SEKALI LAGI AKU BERUTANG BUDI PADAMU

KAMI SEGINI PUN SUDAH CUKUP
DI SINI KAN ADA ROMO ANGELO DAN INBAE YANG AKAN IKUT BERSAMA

KAK, SEBENARNYA.. AKU KAN CUMA ORANG BIASA, KAYAKNYA NGGAK PAS DEH DI GRUP INI...

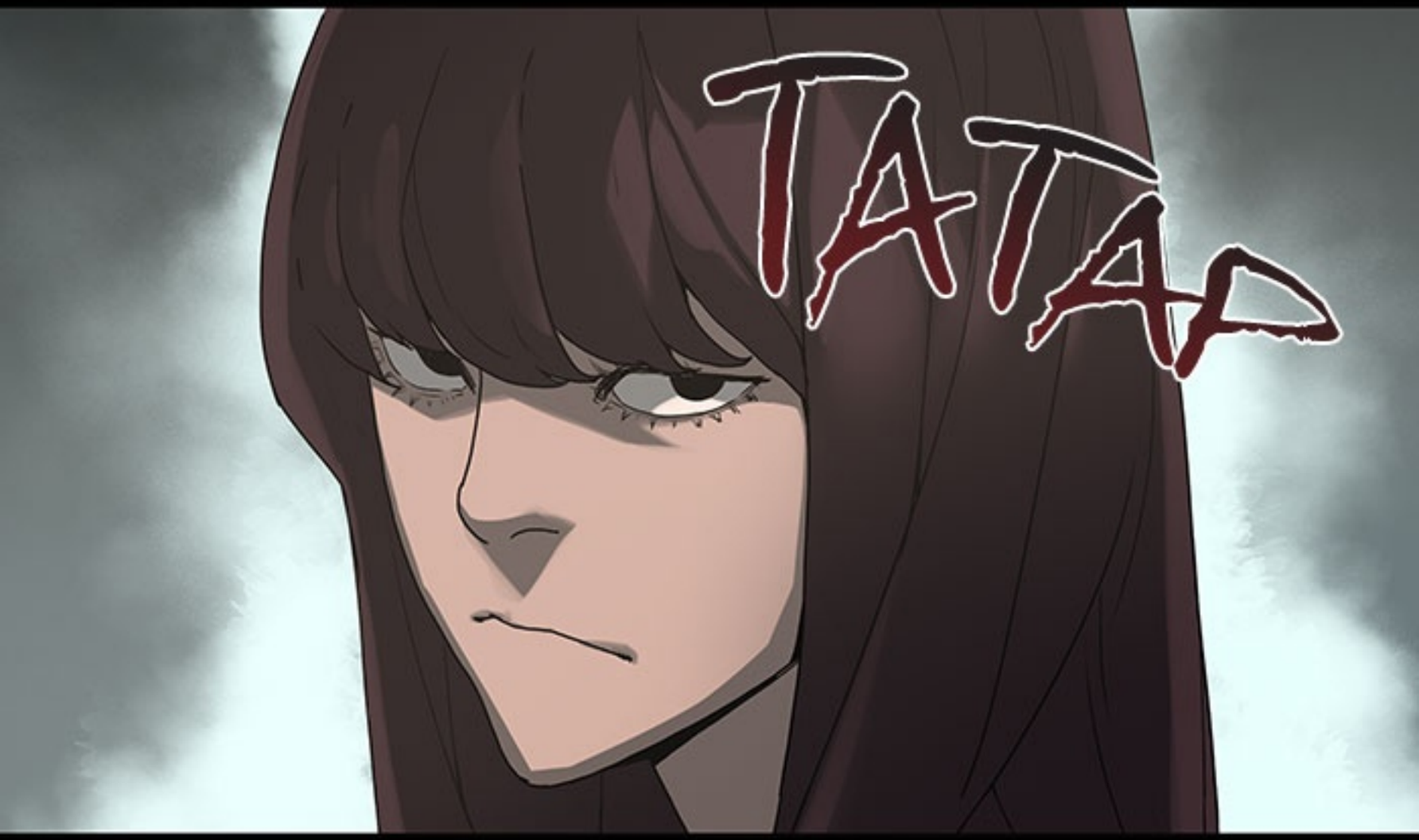
TATAP

TAPI AKU AKAN BERUSAHA... KAN AKU JAGO MENGAWASI

BAGAIMANA?
KAU MAU MENOLONG KAKEKMU ATAU CEWEK ITU?

HMM

SETELAH MENERIMA PENURUNAN MAYAGO, ADA SUATU KEMAMPUAN ANEH YANG MUNCUL DI DALAMKU

AKU JADI BISA MELIHAT SEKILAS BAYANGAN MASA DEPAN YANG TIDAK JAUH SECARA TIBA-TIBA
MENURUT BAYANGAN YANG KULIHAT INI..

..MASA DEPAN YUKYOUNG SANGAT SURAM.

SEDANGKAN KAKEKKU MALAH TERLIHAT SEDANG MEMANCING DENGAN SANTAI

KALAU SUDAH BEGITU, MENURUTMU...
TUNJUK

..AKU
AKAN MEMILIH
YANG MANA?

MENYEBALKAN...

COBA PIKIRKAN SECARA IDEALNYA,
KAU JUGA TIDAK MAU KAN KALAU PARA ROH JAHAT RENDAHAN ITU BERSARANG DI SINI?

YA NGGAK?
DIA NGOMONG SENDIRI...

TAPI KITA TIDAK BISA MENGETAHUI KE MANA IBLIS-IBLIS ITU PERGI

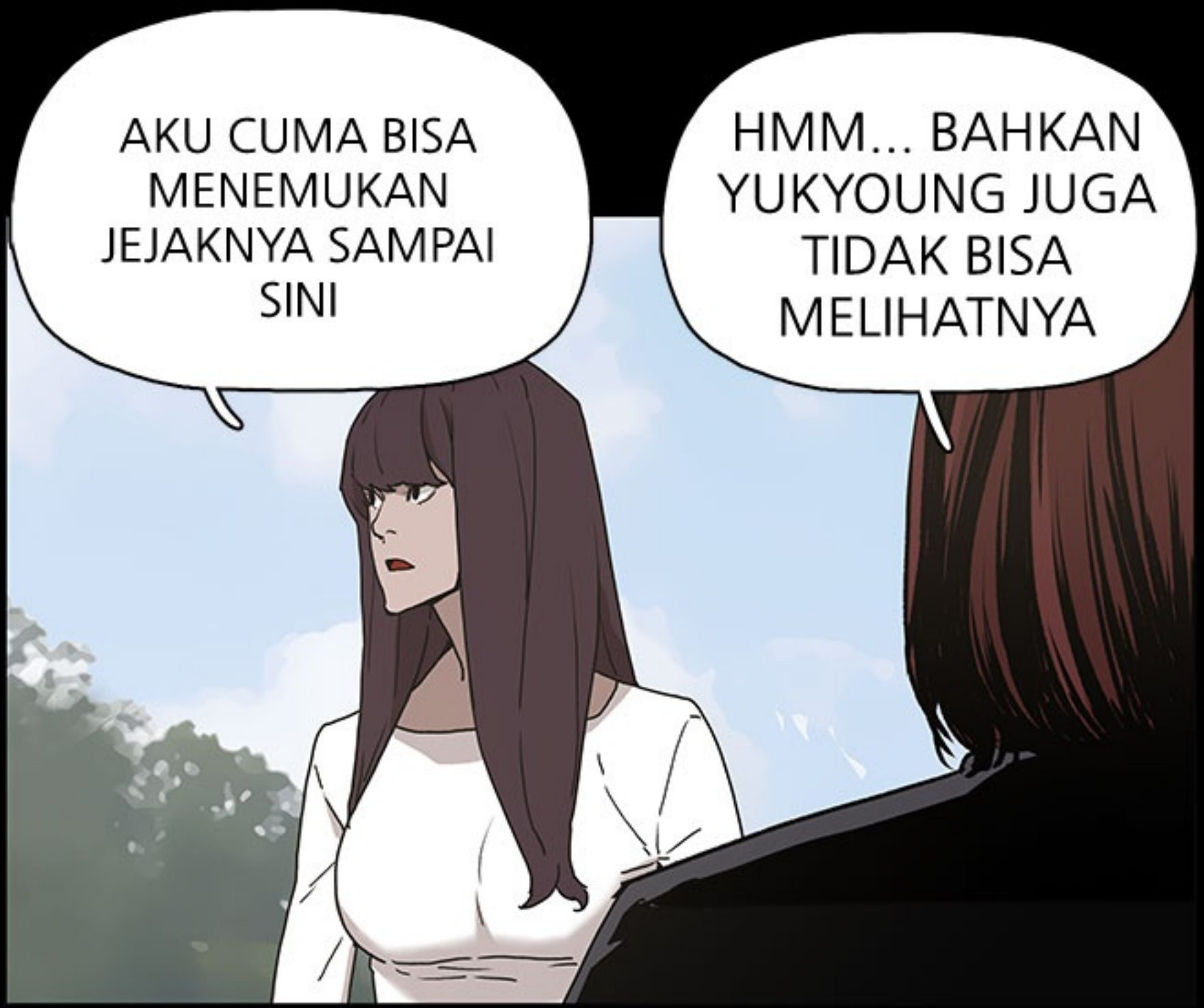
AKU CUMA BISA MENEMUKAN JEJAKNYA SAMPAI SINI
HMM... BAHKAN YUKYOUNG JUGA TIDAK BISA MELIHATNYA

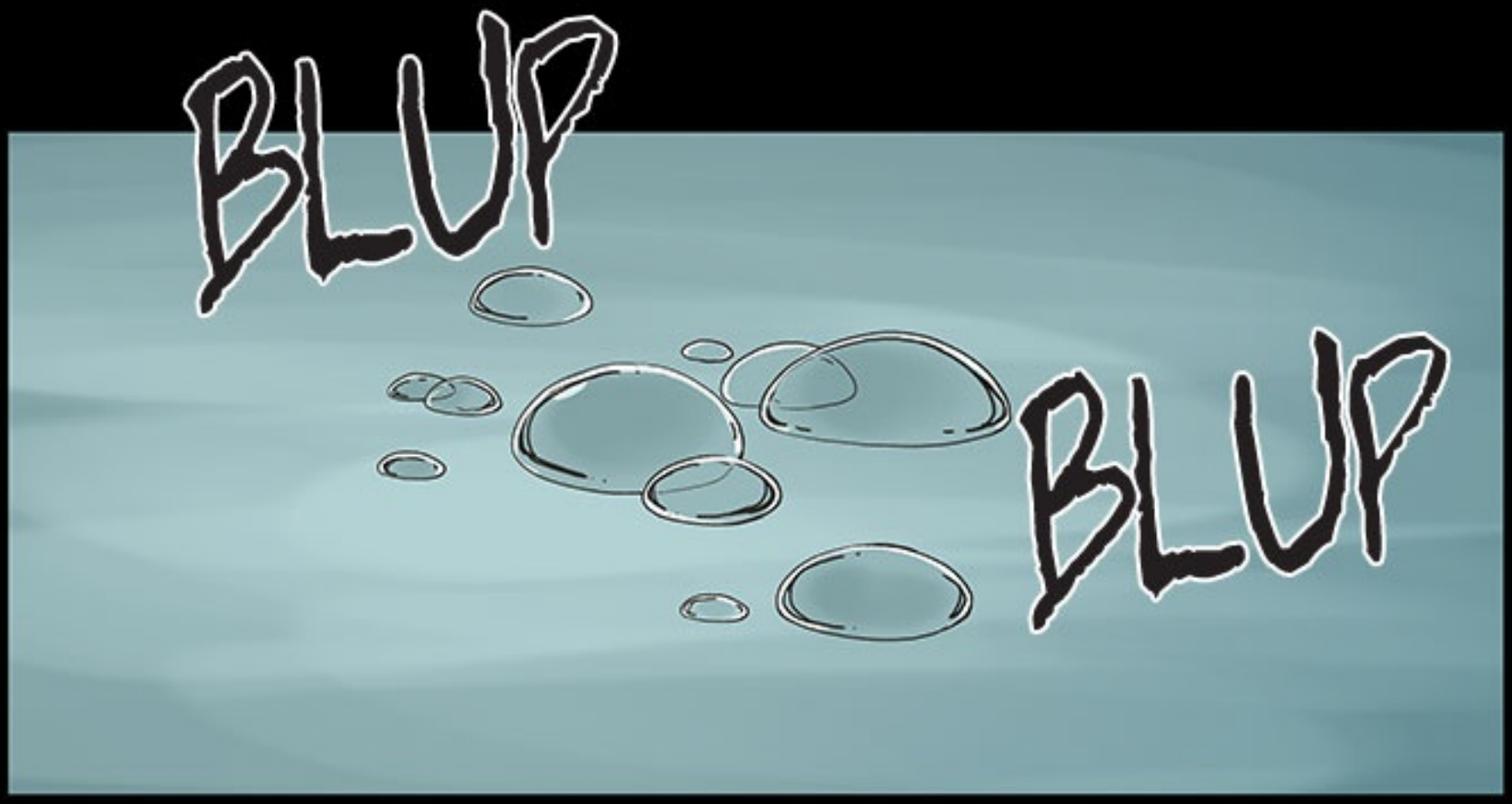
BLUP
BLUP

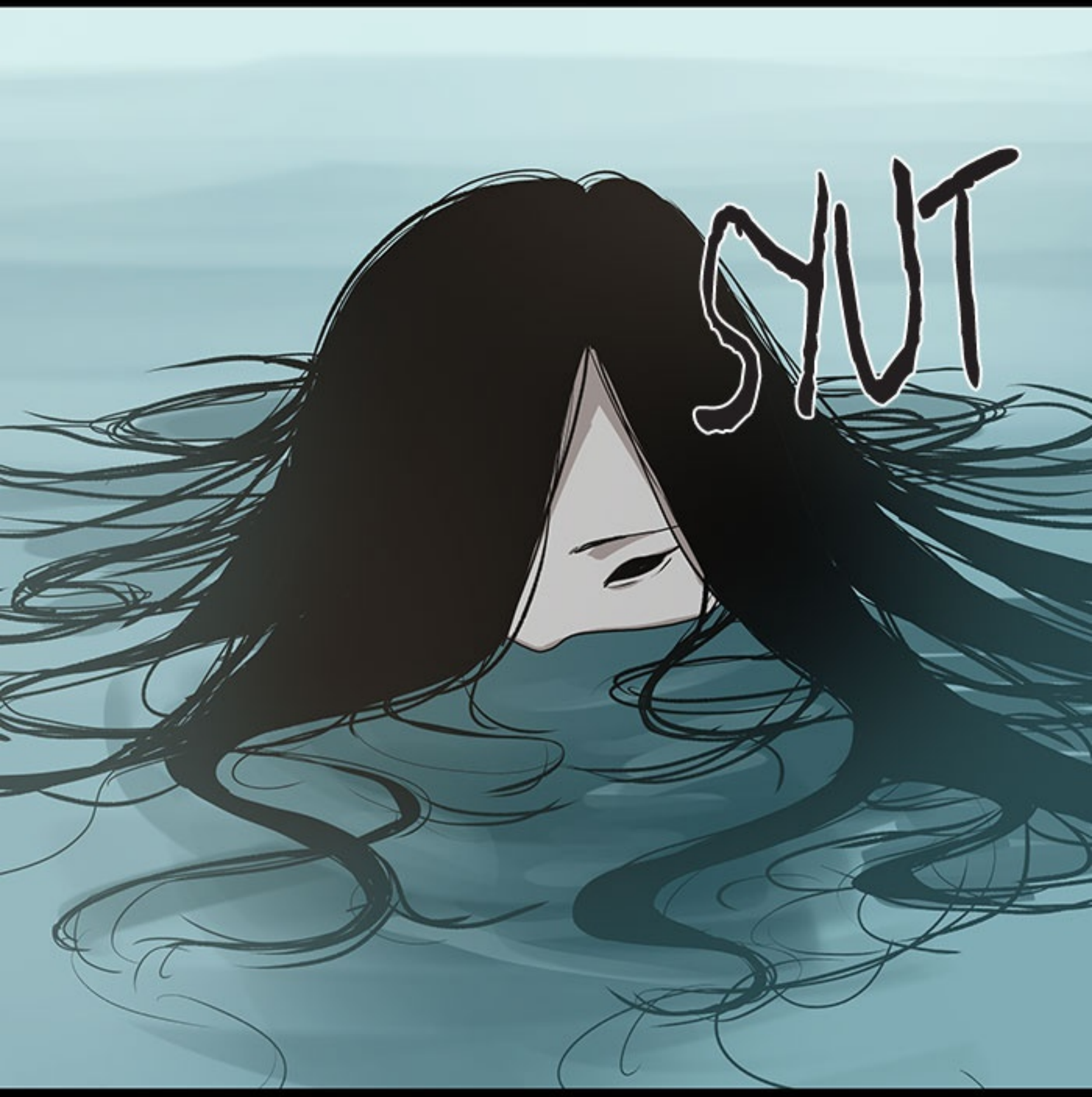
SHUT

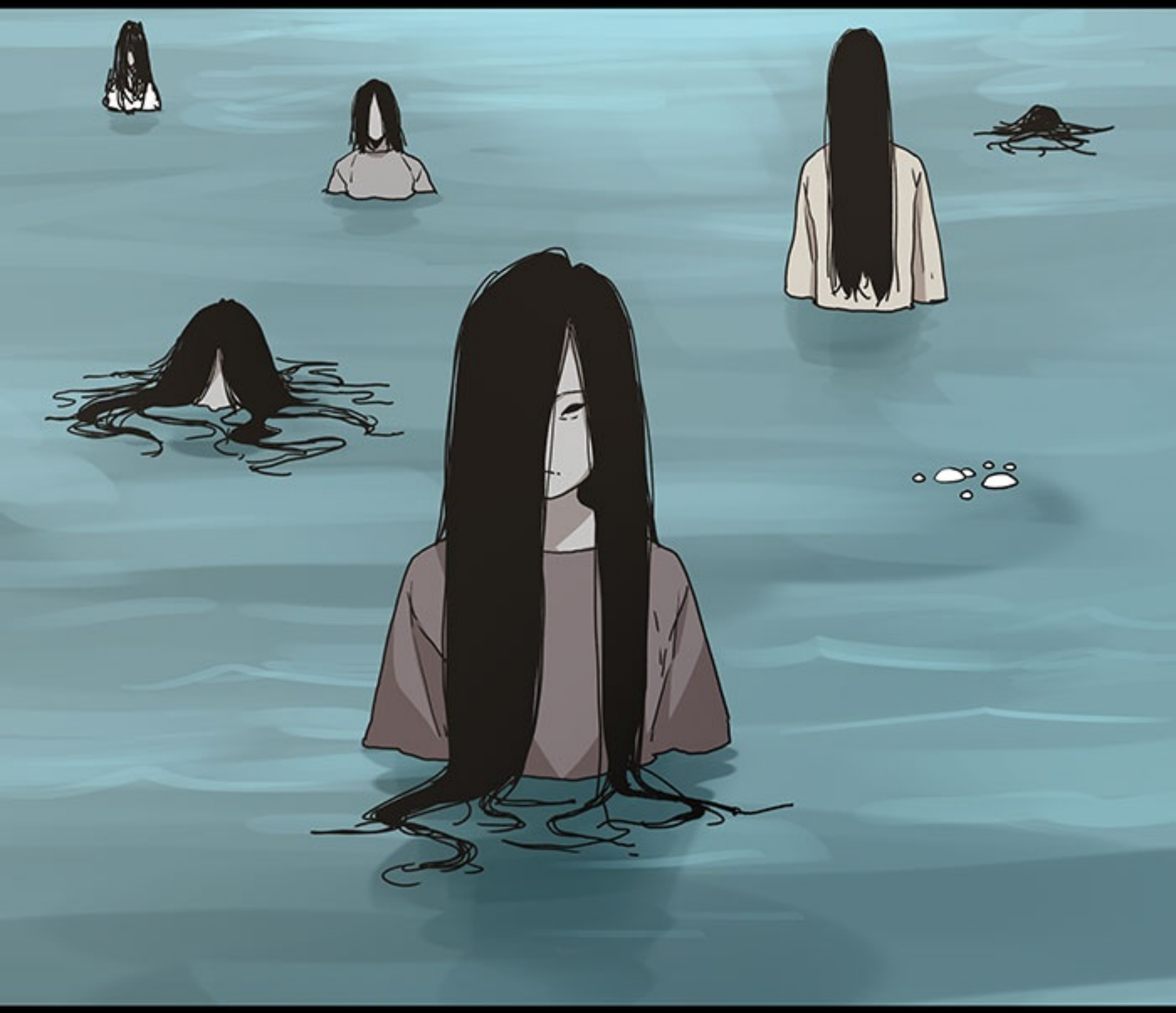

DEMONIAC...

SEPERTINYA MEREKA MENDENGARKAN PEMBICARAAN KITA...

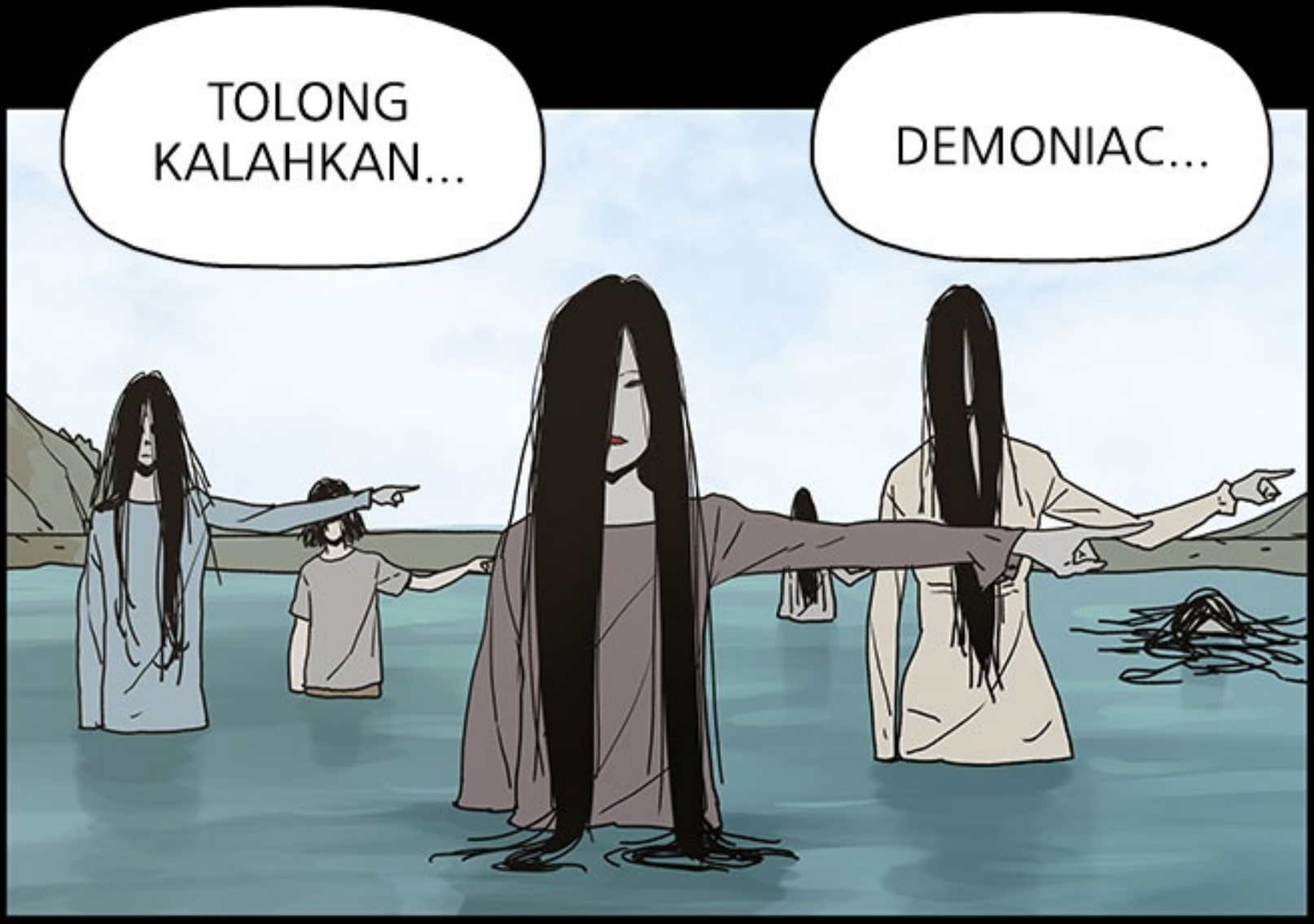
TOLONG KALAHKAN...
DEMONIAC...

PARA HANTU AIR INI... MEMBERITAHU KITA PERGI KE ARAH MANA DEMONIAC-DEMONIAC ITU

PARA PENGHUNI ITU UDAH MEMOHON LOH. DEWI GUNUNG JIRI MAYAGO TIDAK AKAN BERBALIK MUKA SOAL INI KAN KALAU MASIH ADA HARGA DIRI?

BERSAMBUNG